



TECHNISCHE UNTERLAGE

Bestandsaufnahme der Räumlichkeiten der Tennisbar in der Sportzone Klobenstein



Inhalt:

- Bauleitplan - Katasterplan
- Verzeichnis der Räume mit Flächen
- Grundriss

AUSZUG AUS DEM BAULEITPLAN Blatt I - Klobenstein

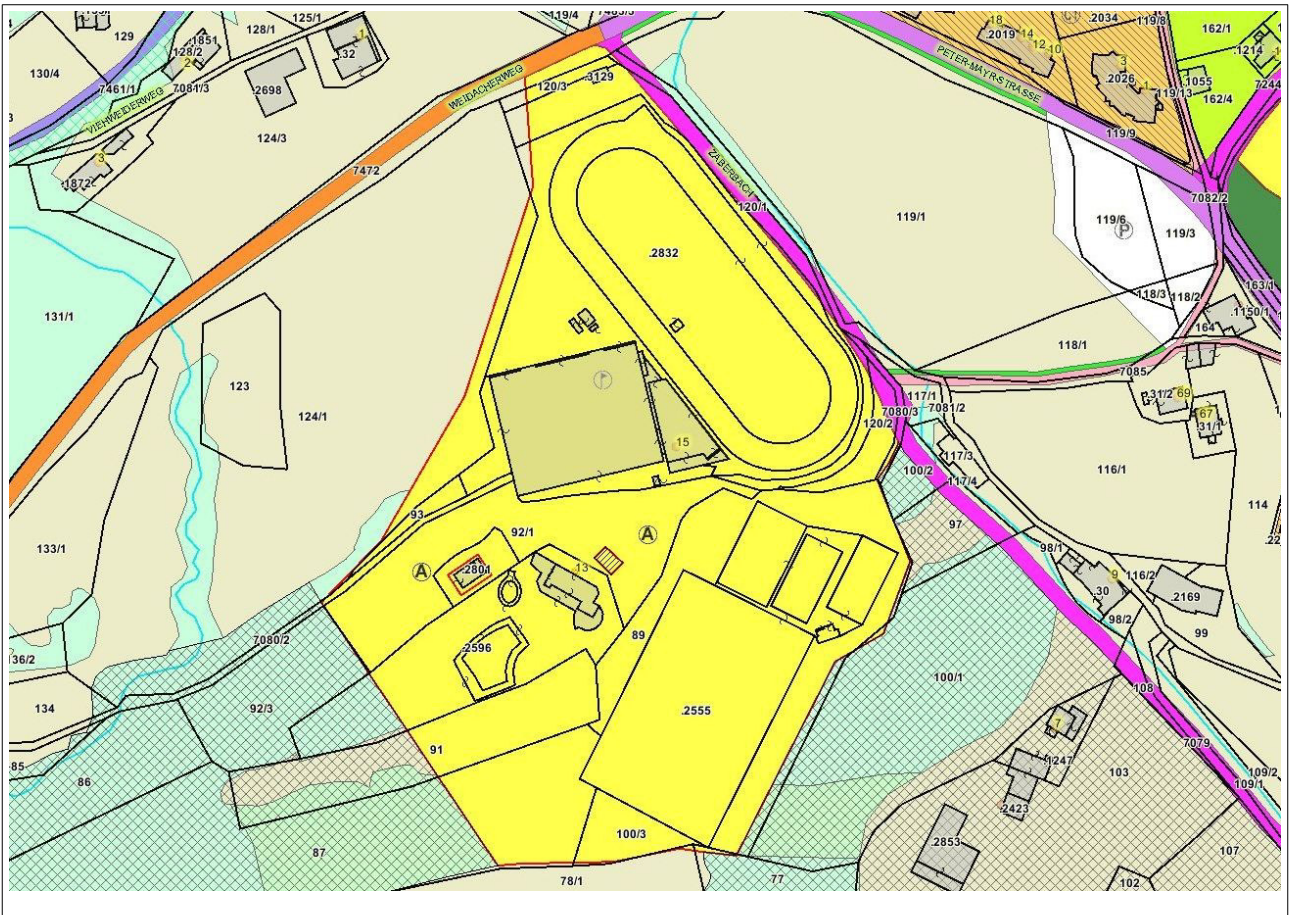

AUSZUG KATASTER Bp. 2832 – K.G. Ritten I

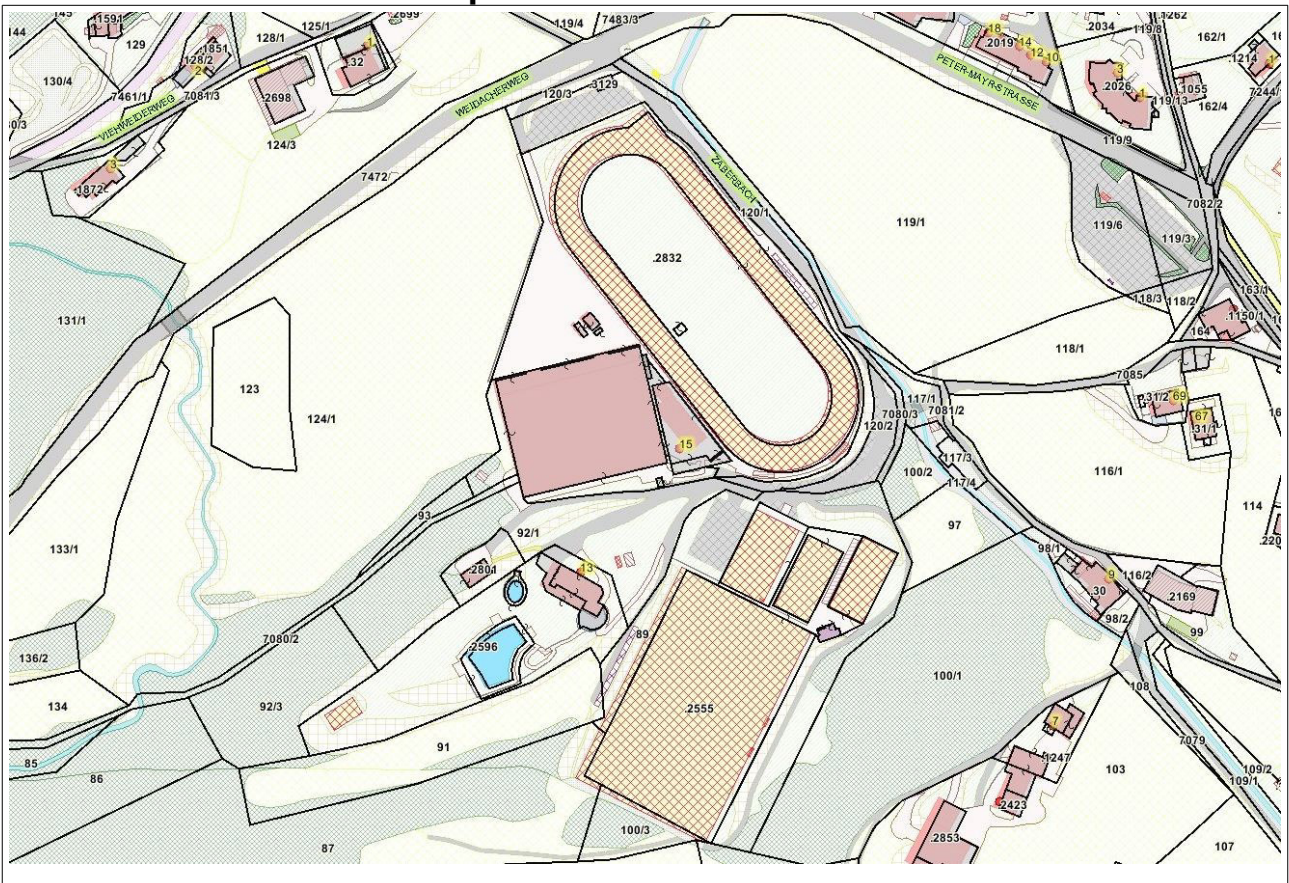

**Aufstellung der Räumlichkeiten für
Kiosk/Bar bei Tennis- und Fußballplätze**

Beschreibung der Räume	Flächen m²
Bar	31,00
Küche	6,18
WC	2,60
Abstellraum	3,64
INSGESAMT	43,42 m²

GRUNDRISS - KIOSK-TENNISBAR

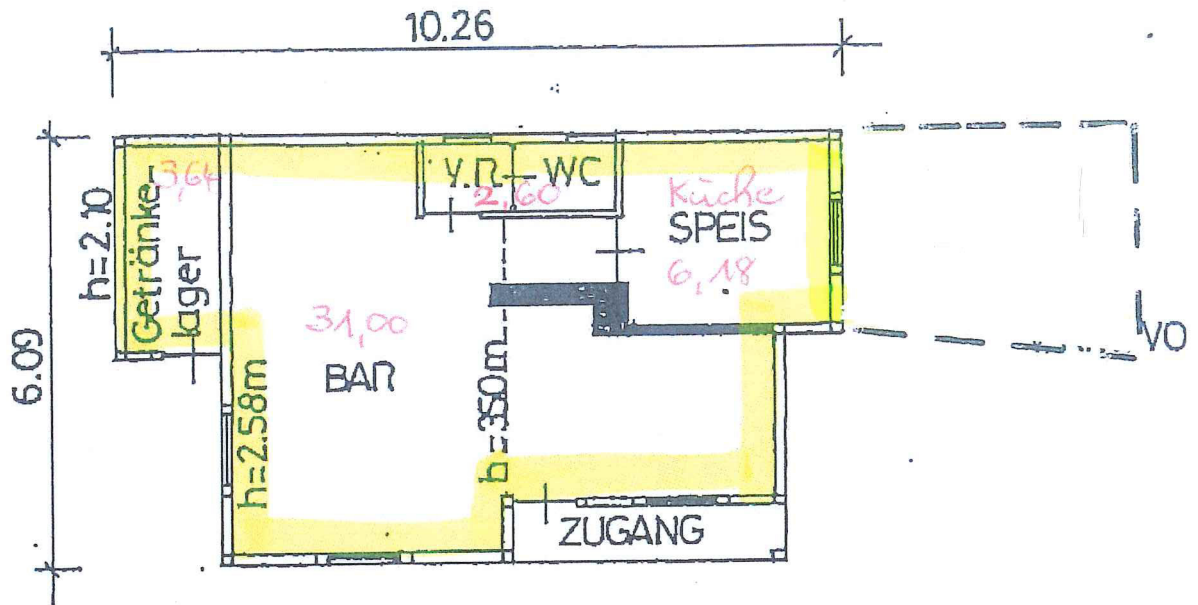

BAR - 1:200

Hmin = 2.10 m

Hmax = 3.50 m